

# PROGRAMA DE NECESIDADES PARA LOS PROYECTOS DE OBRA DE LA CUBIERTA DE ATLETISMO Y LAS GRADAS DE FADURA



# *thinking* **Fadura**  
Getxoko Kirol Parke Berria

## ÍNDICE

1. Introducción.
2. Agentes participantes.
3. Mapa del área de atletismo, velódromo y rugby.
4. Programa de necesidades para las gradas.
5. Programa de necesidades para la nueva recta de atletismo.
6. Metodología y resumen del proceso.
7. Siguietes pasos.

## INTRODUCCIÓN

Los días 10 y 24 de marzo de 2021 se han celebrado dos sesiones de trabajo para contrastar y definir con mayor detalle las necesidades detectadas en el proceso participativo de 2019, en cuanto a la mejora de las gradas y la construcción de una nueva recta cubierta de atletismo, que quedaron reflejadas en [la propuesta de anteproyecto](#) para el parque deportivo de Fadura.

Al programa de necesidades se han incorporado los matices enviados por los agentes participantes en las sesiones de contraste.

Este documento, aprobado por Getxo Kirolak, es el resultado del citado contraste, adaptado a la normativa NIDE, que servirá de base para la licitación de dos proyectos de obra que den respuesta a necesidades reales.

**AGENTES PARTICIPANTES**

18 personas pertenecientes a Atletismo Getxo y Triatlón, Getxo Rugby, Hockey, Basque Team Center, trabajadores y trabajadoras de Getxo Kirolak y empresas proveedoras de servicios.

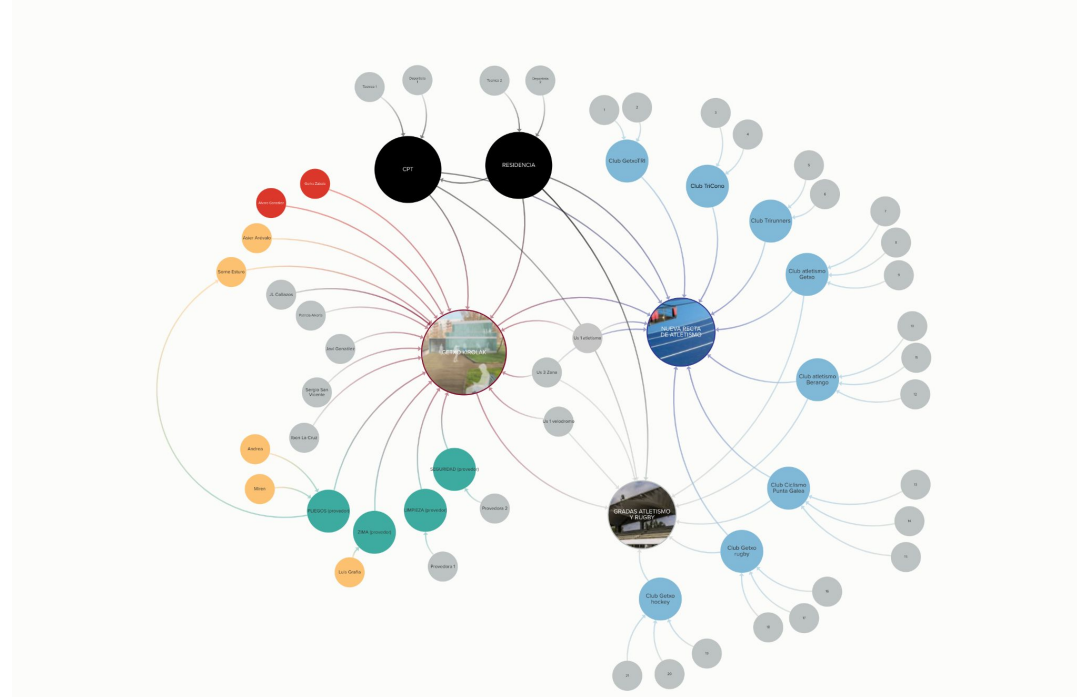

**MAPA DEL ÁREA  
DE ATLETISMO,  
VELÓDROMO Y  
RUGBY**

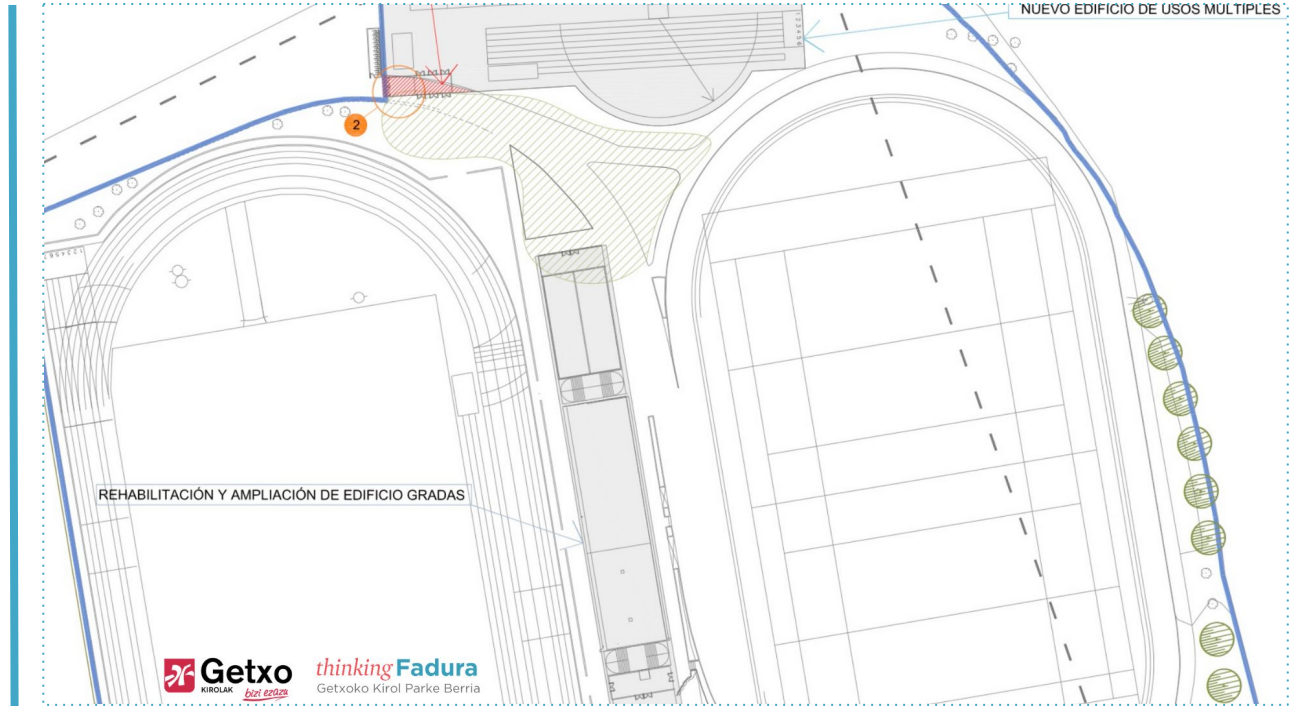

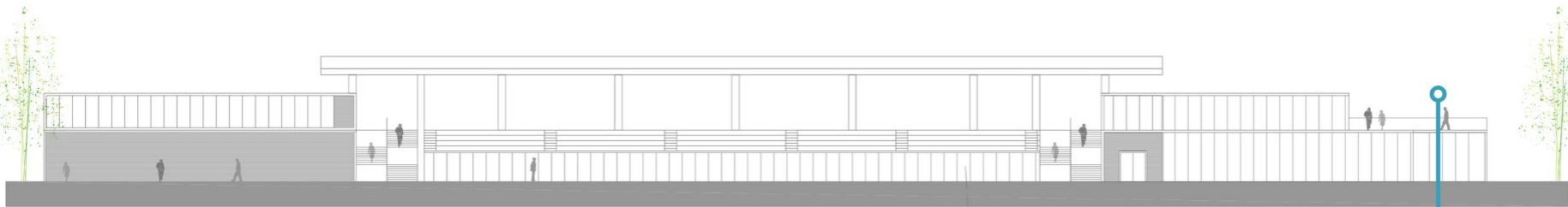

Espacios auxiliares para deportistas

- .....| • Vestíbulos de acceso (30m<sup>2</sup>)
- Vestuarios Colectivos (40m<sup>2</sup> + 40m<sup>2</sup>)
- Vestuarios Individuales ( 10m<sup>2</sup>+ 10m<sup>2</sup>)
- Vestuarios Jueces/Árbitros (10m<sup>2</sup>)
- Almacén de material deportivo (180m<sup>2</sup>)
- Sala de musculación (200m<sup>2</sup>)
- Sala de masaje (20m<sup>2</sup>)
- Zona de crioterapia
- Aseo individual para deportistas (10m<sup>2</sup>)
- Botiquín – Enfermería (10m<sup>2</sup>)
- Lavandería rugby (5m<sup>2</sup>)
- Fotofinish

Espacios auxiliares singulares

- .....| • Almacén material de mantenimiento de Getxo Kirolak
- Almacén material de limpieza (5 m<sup>2</sup>)
- Sala de instalaciones (20m<sup>2</sup>)
- Sala de jueces de atletismo (20m<sup>2</sup>)
- Espacio polivalentes.
- Exterior:
  - Punto de información y de accesos
  - Aseos individuales públicos
  - Aparcabicis

Espacios auxiliares para espectadores /as

- .....| • Graderío con zona de prensa
- Aseos individuales públicos



**DETALLE  
AMPLIACIÓN  
GRADAS**

La propuesta que se detalla es el resultado del contraste participativo, ajustado según las normativa NIDE:

- Espacios auxiliares para deportistas:
  - Vestíbulos de acceso:
    - El edificio dispondrá de seguridad integral y accesos controlados desde la zona sur.
  - Aseo individual para deportistas:
    - Aseos adaptados, sin división por sexo para evitar lógicas binarias.
  - Botiquín – Enfermería.
    - Producción y conservación de hielo para tratamientos..
  - Vestuarios colectivos:
    - Sistema de control de acceso. Diseñar, al menos, 2 vestuarios grandes para equipos de 30 personas. La sala de masaje debe estar próxima a los aseos colectivos (vestuarios).
    - Ubicación preferente: Zona norte.
  - Vestuarios individuales:
    - Tratar de evitar lógicas binarias.
  - Vestuarios jueces/árbitros:
    - Cumplimiento de normativa al respecto. Posible ubicación en los vestuarios individuales.

**DETALLE  
AMPLIACIÓN  
GRADAS**

- Espacios auxiliares para deportistas:
  - Almacén de material deportivo:
    - Para este edificio se propone almacenar el material para las disciplinas de rugby y hockey.
    - Pensar en las mejores ubicaciones y accesos para las entidades que los van a utilizar y dotarlo de sistema de control de accesos.
    - Pensar en otras soluciones de almacenaje como jaulas, taquillas, etc.
  - Sala de musculación:
    - Sala de musculación para uso de rugby, que se coordinará con diferentes agentes para uso compartido. Dispondrá de control de accesos por identificación.
    - Ubicación preferente: Zona sur.
  - Sala de masaje.
    - Espacio para almacenaje de productos de fisioterapia, camillas, camill portatil,..
  - Zona de crioterapia:
    - Estudiar su posible ubicación en vestuarios.
  - Lavandería rugby.
    - Necesidad de espacio para electrodomésticos y almacenaje.
    - Ubicación posible: Zona de almacenes.
  - Fotofinish:
    - Buena visibilidad y atención a los reflejos del sol.



**DETALLE  
AMPLIACIÓN  
GRADAS**

- Espacios auxiliares singulares:
  - Almacén material de mantenimiento de Getxo Kirolak.
    - Pendiente de definir necesidades.
  - Almacén material de limpieza.
    - Espacio para fregadero con grifo y vertedero de agua sucia.
  - Sala de instalaciones:
    - Wifi disponible en todo el espacio.
    - Pantallas para señalización digital.
  - Sala de jueces de atletismo:
    - Cercana al foto finish.
  - Espacio polivalentes:
    - Para vending y encuentros sociales (sujeto a disponibilidad de espacio).
    - Para reuniones y/o formaciones (sujeto a disponibilidad de espacio).
    - Para oficinas de entidades deportivas (sujeto a disponibilidad de espacio).
  - Exterior:
    - Punto de información y de accesos.
    - Aseos individuales públicos.
    - Aparcabicis.

**DETALLE  
AMPLIACIÓN  
GRADAS**

- Espacios auxiliares para espectadores:
  - Graderío con zona de prensa:
    - Habilitar una zona en el centro de la grada para las retransmisiones de partidos, que no hipoteque el uso de asientos. Pensar en una solución para proteger al público del graderío de las inclemencias del tiempo.
  - Aseos individuales públicos:
    - Pueden ser únicos para evitar lógicas binarias. Aseos en el edificio y aseos públicos para las personas que visitan el parque.



○.....|  
Espacios deportivos

- Recta de atletismo de 6 calles de 60m (Homologable)
- Salto de altura (Homologable)
- Salto de longitud
- Zona de lanzamiento de peso (A estudiar)

○.....|  
Espacios auxiliares singulares

- Almacén material de limpieza (5 m<sup>2</sup>)
- Sala de instalaciones (20m<sup>2</sup>)
- Exterior:
- Control de accesos a personas usuarias y tráfico autorizado.
- Aparcabicis

○.....|  
Espacios auxiliares para deportistas

- Vestíbulo de acceso
- Botiquín – Enfermería (10m<sup>2</sup>)
- Aseos individuales (10m<sup>2</sup>)
- Almacén de material deportivo (200m<sup>2</sup>)

**DETALLE  
NUEVA RECTA DE  
ATLETISMO**

La propuesta que se detalla es el resultado del contraste participativo, ajustado según las normativa NIDE:

- Espacios deportivos:
  - Recta de atletismo de 6 calles de 60m:
    - Homologable. Suelo tartán.
  - Salto de altura:
    - Homologable. Buscar compatibilidad con el uso del resto de actividades deportivas que se van a dar simultánea o alternativamente.
  - Salto de longitud:
    - Compatible con el reto de actividades. No podrá ser homologaba debido a que exigiría foso de arena.
  - Zona de lanzamiento de peso (a estudiar):
    - Se estudiará la posibilidad de dejar el espacio preparado para incorporar un sistema con red desmontable colgante..

**DETALLE  
NUEVA RECTA DE  
ATLETISMO**

- Espacios auxiliares singulares:
  - Almacén material de limpieza:
    - Espacio para fregadero con grifo y vertedero de agua sucia.
  - Sala de instalaciones
    - Wifi disponible en todo el espacio. ¿???
    - Pantallas para señalización digital.
  - Exterior:
    - Control de accesos a personas usuarias y tráfico autorizado:
      - Ofrecer una solución para control de acceso a la zona. Garantizar acceso a tráfico rodado de vehículos grandes.
    - Aparcabicis:
      - Pensar una solución para aparcabicis seguro.

**DETALLE  
NUEVA RECTA DE  
ATLETISMO**

- Espacios auxiliares para deportistas:
  - Vestíbulo de acceso:
    - El edificio dispondrá de accesos controlados y un sistema de seguridad integral con sistema de identificación.
    - Garantizar el paso a la maquinaria de limpieza.
  - Botiquín – Enfermería.
  - Aseos individuales:
    - 2 aseos adaptados, sin distinción de por sexo para evitar lógicas binarias.
  - Almacén de material deportivo:
    - Para este edificio se propone almacenar el material para las disciplinas de atletismo y ciclismo. Incluye un espacio para el material para el trabajo de fuerza.
    - Los almacenes contarán con un sistema de control de accesos.
    - Se deberá evitar que el acceso a los almacenes entorpezca las actividades deportivas. Garantizar un adecuado proceso de carga y descarga.
    - Tener en cuenta los diferentes tipos de elementos a almacenar (material de entrenamiento diario, material de competición, material de carreras, material de club y material de musculación)

# METODOLOGÍA, RESUMEN DEL PROCESO Y SIGUIENTES PASOS



# *thinking* **Fadura**  
Getxoko Kirol Parke Berria

## METODOLOGÍA Y RESUMEN DEL PROCESO

### METODOLOGÍA

- Recopilación de materiales previos necesarios recogidos en base al anteproyecto y al sistema de escucha de *thinking Fadura*.
- Contraste del material por la Secretaría Técnica y el equipo de arquitectura.
- Se realizan los ajustes necesarios para atender a los requerimientos de URA y se genera el material informativo para trabajar en el espacio de participación (laboratorio).
- Análisis de agentes implicados en la zona y convocatoria a sesiones de trabajo.
- Sesión de capacitación para el trabajo en entorno digital para garantizar la seguridad sanitaria.
- Sesiones de trabajo sobre usos, características y su posible ubicación en el espacio.
- Validación intermedia y final por parte de Getxo Kirolak.
- Recogida de información adicional.
- Devolución de usos y características avanzadas para su incorporación al pliego para la contratación de los proyectos de obra.



## METODOLOGÍA Y RESUMEN DEL PROCESO

### RESUMEN DEL PROCESO

- Invitación por parte de Getxo Kirolak (vía telefónica).
- Envío de toda la documentación por correo postal.
- Primera sesión de trabajo, día 10 de marzo, para contrastar y matizar los usos recogidos en el anteproyecto.
- Validación de usos y descartes por parte de Getxo Kirolak.
- Segunda sesión, 24 de marzo, para avanzar en la definición de los usos y su reparto y posibles ubicaciones en el espacio.
- Análisis de un total de **73 aportaciones realizadas** mediante envío de documentos y emails por parte de algunos clubes.
- Decisión por parte de Getxo Kirolak del reparto estimado de metros para los usos detectados.

## SIGUIENTES PASOS

- La zona Norte de Fadura se ejecutará en dos fases:
  - Fase 1: Ampliación de gradas.
  - Fase 2: Nueva recta de atletismo
- Y por cada fase los siguientes pasos
  - Redacción de pliegos para el proyecto de obra.
  - Licitación para la redacción de proyectos:
    - Redacción de proyecto básico.
    - Contraste con los agentes que están participando.
    - Redacción de proyecto de ejecución.
  - Redacción de pliegos.
  - Licitación de obra.
    - Obra
  - Normativas de acceso y de uso.

# # *thinking* **Fadura**

Getxoko Kirol Parke Berria

[www.thinkingfadura.eus](http://www.thinkingfadura.eus)